Религиозная организация

Католический центр «Каритас» в Омске

caritas

Годовой отчет 2021

Содержание

Миссия Каритас ……... 3

Структура управления …….…. 4

Команда Каритас……. 5

Проекты:

Патронажная служба……... **7**

Социальная столовая……... **9**

Социально-медицинская служба……... **11**

Антитуберкулезная программа……. **12**

Социальная консультация…….. **13**

Продовольственный отдел……. **14**

Вещевой отдел……. **15**

Детский клуб…… **16**

Центр развития семьи……. **17**

Корова…….. **18**

Наши добровольцы……... 19

Наши партнеры……. 22

Финансовый отчет…… 23

Контактная информация…… 25

Ка́ритас *(лат.* ***caritas*** *—* ***милосердие, жертвенная любовь****)* — международная католическая благотворительная организация, действующая в 198 странах мира. В Омске Каритас работает с 1995 г.

Caritas Omsk

Миссия Каритас

Содействие возрождению в обществе принципов христианского милосердия и благотворительности путем деятельности в сфере социального обслуживания бедных, охраны их здоровья и их правовой защиты.

- Мы заботимся о людях независимо от их национальности, вероисповедания и мировоззрения.
- Мы помогаем людям, нуждающимся в духовной и социальной поддержке.
- Мы участвуем в развитии социальной справедливости, принципов милосердия, благотворительности и толерантности в нашем обществе.
- Мы помогаем: семьям, детям и подросткам, больным, пожилым, инвалидам, а также людям, находящимся в кризисной жизненной ситуации, т.е. бездомным, бывшим заключённым, людям, страдающим от разных форм зависимостей и пострадавшим в чрезвычайных ситуациях.

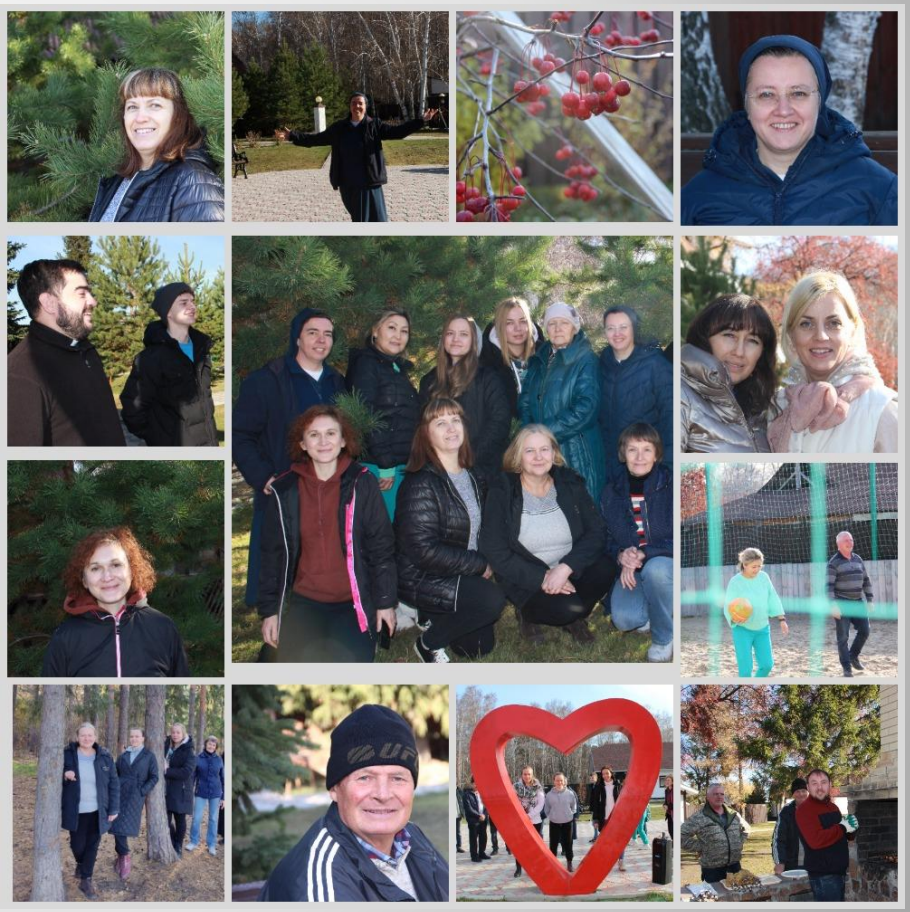

Для оказания помощи мы собираем благотворительные пожертвования
у частных лиц, организаций, участвуем в конкурсах на предоставление субсидий и грантов.

Структура управления Каритас

Caritas Omsk

Централизованная религиозная организация
Римско-католическая Преображенская Епархия
в Новосибирске

Религиозная организация
Католический центр «Каритас»
Преображенской Епархии в Новосибирске

Религиозная организация
Католический центр «Каритас»
в Омске

Президент

Директор

Наша команда

Caritas Omsk

Директор

Трофимова Татьяна Афанасьевна

Заместитель директора

Варшавская Светлана

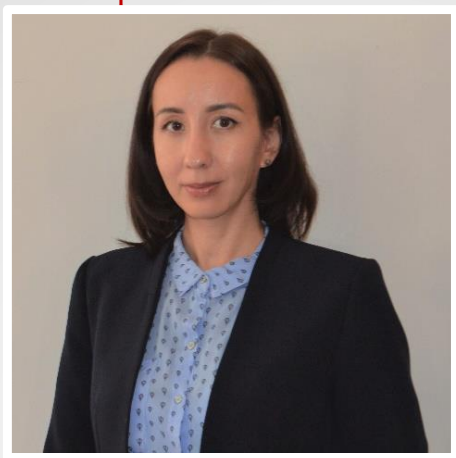

Главный бухгалтер

Сафронова Ирина

Руководитель Социально-медицинской службы

с.Михаэла

Специалист Консультации по социальным вопросам

Тележенко Инна

Наша команда

Caritas Omsk

Заведующая столовой

Кобелева Татьяна

Руководитель

Центра развития семьи

Кузнецова Юлия

Медсестра

Патронажной службы

Акбердина Надежда

Руководитель

Детского клуба

Струлева Яна

Патронажная служба

Caritas Omsk

- В Омске мы стали первой организацией, которая предоставляет консультационные и обучающие услуги в сфере ухода на дому.
- Сопровождая семьи, где есть тяжелобольной, нуждающийся в уходе человек, мы стараемся изменить ситуацию: способствуем восстановлению утраченных функций и обретению самостоятельности, поддерживаем родственников во избежание выгорания и сохранении собственного здоровья.
- Выдача во временное пользование средств реабилитации помогает облегчить ситуацию больного до тех пор, пока он не получит свои средства через МСЭК или вновь обретет самостоятельность.

Патронажная служба

Caritas Omsk

4 339 человек	3 561 услуг	520 ед.
• Всего за год услуги Патронажной службы получили	• Оказано консультаций лежачим больным и ухаживающим за ними лицам	• Выдано во временное пользование средств реабилитации
258 патронажей	**85 ед.**	**63 человека**
• Проведено патронажей лежачих больных на дому	• Выдано средств гигиены	• Обучено сотрудников КЦСОН, осуществляющих уход за лежачими больными

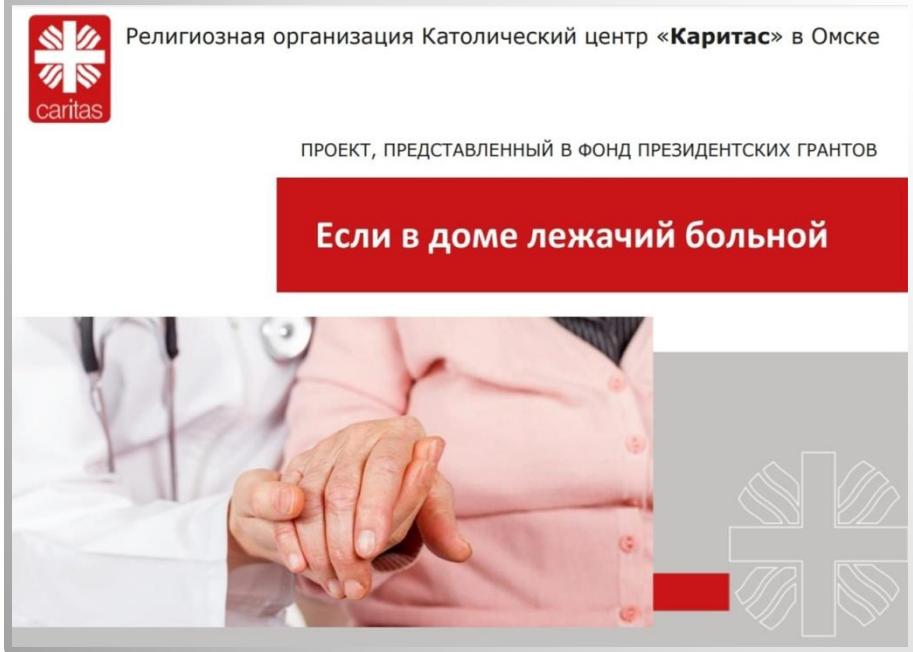

Каритас в Омске в 2021 г. стал одним из победителей конкурса Фонда Президентских грантов.

С июля 2022 года по июль 2023 года в рамках проекта Патронажная служба Каритас будет осуществлять долговременный уход за инвалидами, пожилыми и людьми нетрудоспособного возраста в Омске и Омской области. Проект позволит повысить доступность качественной реабилитации лежачих больных на дому.

Социальная столовая

Каритас – единственная в Омске организация, предоставляющая горячие обеды нуждающимся на постоянной основе в течение длительного времени. В нашу столовую приходят одинокие пенсионеры, инвалиды, многодетные малоимущие семьи, лица, освободившиеся из мест лишения свободы.

Посетители ежедневно получают комплексный обед: суп, гарнир с мясом, свежую выпечку и горячий напиток (чай, какао, кисель, компот).

14 679 порций	195 человек	140 человек
• За год выдано горячих обедов	• Приняли участие в досуговых мероприятиях	• Среднее количество посетителей в день

Социальная столовая

Caritas Omsk

В 2021 году в социальной столовой был проведен ремонт помещений общей площадью 200 кв. м. На стенах обновили плитку, покрасили поверхности, заменили сантехнику и электропроводку. Было приобретено новое оборудование и инвентарь для приготовления пищи. Современное оборудование позволило улучшить технологический процесс приготовления блюд и снизить затраты на электроэнергию.

Социально-медицинская служба для бездомных

Caritas Omsk

6 650 порций	1 261 ед.	1 363 кг
• Выдано горячих обедов	• Оказано срочной медицинской помощи	• Выдано одежды и обуви
229 ед.	**216 человек**	**50 человек**
• Выдано средств гигиены	• Прошли санитарную обработку в душевой комнате	• Восстановлено документов

Социально-медицинская служба помогает бездомным, по будним дням выезжая в район железнодорожного вокзала.

Нуждающиеся получают:

- горячий обед
- медицинскую помощь: перевязки, лекарства, ранозаживляющие мази
- средства гигиены, одежду и обувь
- помощь в восстановлении документов

Социально-медицинская служба для бездомных

Caritas Omsk

- В 2021 году мы открыли дневной стационар св. Викентия для бездомных. После принятия душа бездомные могут высохнуть, высушить волосы, попить чай и не идти в холод сразу после водных процедур.

- Совместно с Клиническим противотуберкулёзным диспансером в 2021 году было проведено обследование бездомных в передвижном флюорографическом кабинете. Те бездомные, у которых были сомнительные результаты, получили направления в противотуберкулёзный диспансер на дополнительное обследование

Антитуберкулезная программа

Caritas Omsk

1 015 шт.	1 200 руб.	293 человека
• Выдано продуктовых наборов	• Стоимость 1 продуктового набора	• Получили продуктовые наборы

130 человек	25 человек	10 человек
• Получили наборы средств гигиены	• Восстановлено документов	• Получили транспортные карты для проезда на лечение

При поддержке Министерства труда и социального развития Омской области в 2021 г. Каритас реализован проект «Обратный билет: возвращение в общество», направленный на социальную поддержку, материальное поощрение и стимулирование больных туберкулезом к лечению.

Для пациентов туберкулезных диспансеров, относящихся к наиболее уязвимым категориям (граждан без определенного места жительства и освободившихся из мест лишения свободы), ежемесячно на протяжении 4-х месяцев (во время нахождения на амбулаторном лечении) производилась выдача продуктовых наборов.

Стимул к непрерывному лечению: получение продуктового набора только в том случае, если больной пропустил лечение не более 1 дня в неделю.

Результат: ни один из участников проекта не прекратил лечение!

Консультация по социальным вопросам

Caritas Omsk

1 951 человек

- Консультации по социальным вопросам получили

240 детей и бездомных граждан

- Выдано рождественских подарков

75 детей

- Получили канцелярские наборы

75 человек

- Восстановлено паспортов

25 семей

- Получили помощь бытовой химией

6 семей

- Приобретено дров

В социальную консультацию, обращаются люди, оказавшиеся в трудной жизненной ситуации. Во время первичного обращения специалист по социальной работе выясняет потребности нуждающихся и определяет, какую помощь может оказать Каритас.

Во взаимодействии с комплексными центрами социальной защиты населения решаются проблемы граждан в индивидуальном порядке, оказывается помощь погорельцам и беженцам.

Продовольственный отдел

Caritas Omsk

954 семьи	2 257 шт.	190 человек
• Получили продуктовую помощь	• Получили продуктовых наборов	• Ежемесячно получали продуктовую помощь

Состав продуктового набора весом 5 кг:
мука, сахар, рис, гречка, макаронные изделия, растительное масло.

За получением продуктов в Каритас обращаются наиболее уязвимые категории населения: малоимущие, многодетные семьи, одинокие пенсионеры, инвалиды и люди, освободившиеся из мест лишения свободы, а также граждане, имущество которых пришло в негодность в результате пожара или подтопления.

Люди приходят с ходатайством из социальных служб, по рекомендации соседей, родственников, друзей, а также через социальные сети.

Вещевой отдел

Caritas Omsk

3 317 человек	2 182 кг	5 279 кг
• Получили вещевую помощь	• Выдано одежды и обуви в Каритас	• Выдано одежды и обуви через учреждения соцзащиты

Детский клуб «Страна радости»

Caritas Omsk

610 подростков	287 раз	126 человек
• Приняли участие в групповых подростковых встречах	• Проведены досуговые мероприятия	• Индивидуальные консультации получили

Помощь детям и подросткам из семей, оказавшихся в трудной жизненной ситуации. Результат нашей работы – увеличение шансов на полноценное развитие и повышение качества жизни детей и подростков через принятие ими ответственности за собственную жизнь и свое поведение.

Дети обучаются бытовым навыкам, получают психологическую поддержку, занимаются спортом, участвуют в творческих мастерских, получают сопровождение в школьном учебном процессе.

! 85 детей - среднесписочное количество участников детского клуба

Центр развития семьи «Мой малыш»

Caritas Omsk

2 979 услуг	780 услуг	469 ед.
• Проведено индивидуальных консультации	• Проведено консультаций психолога	• Проведено досуговых занятий

268 наборов	211 ед.	79 семей
• Выдано наборов детского питания	• Проведено коррекционно-развивающих занятий	• Вещевую помощь получили

Поддержка материнства - наш приоритет. Особое внимание уделяется помощи мамам, оказавшимся в сложной жизненной ситуации.

Центр развития семьи оказывает следующие услуги:

- Консультации специалистов по улучшению жилищных условий, получению места в детском саду, трудоустройству, оформлению документов
- Индивидуальная материальная помощь
- Помощь психолога
- Обучение уходу и развитию детей
- Патронаж семьи

Проект «Корова»

Caritas Omsk

Единственный в своем роде, абсолютно уникальный для Омской области проект.

С 2010 года Каритас помогает приобретать коров для многодетных, малоимущих семей, проживающих в районах Омской области с целью повышения их доходов путем развития ими подсобного хозяйства или осуществления индивидуальной трудовой деятельности.

Первого теленка, родившегося от полученной в дар коровы, семья передает другой нуждающейся семье.

50 коров и 45 телят получили в 2021 году участники проекта
из Нововаршавского, Горьковского, Большереченского и Омского районов Омской области

Наши добровольцы

Caritas Omsk

Мастер-классы, творческие мастерские

Обучение кулинарному мастерству

Юридические и финансовые консультации

Работа в проектах, проведение акций и мероприятий

Наши добровольцы

С помощью автоволонтеров и добровольцев в феврале 2021 г. мы передавали еду людям с ограниченными возможностями и одиноким пожилым людям. В силу преклонного возраста им сложно самим готовить пищу, поэтому наши комплексные обеды стали для них хорошим подспорьем.

Наши партнёры

Caritas Omsk

Омский государственный педагогический университет

Министерство труда и социального развития Омской области

ФОНД ПРЕЗИДЕНТСКИХ ГРАНТОВ

Единый оператор грантов Президента Российской Федерации на развитие гражданского общества

ОМГУ им. Ф.М. Достоевского

Медицинские учреждения г.Омска и Омской области

Клинический противотуберкулезный диспансер г.Омск

Городская больница № 9

Комплексные центры социального обслуживания населения г. Омска и Омской области

ПЕНАТЫ

"Родник"

Сударушка

БУ «КЦСОН» «Вдохновение»

Любава

ОБНИМАЯ НЕБО
БЛАГОТВОРИТЕЛЬНЫЙ ФОНД

ДАРИ ЕДУ!
благотворительный проект

Ресурсный центр «Надежда есть»

ДОБРОДЕЯ

LEROY MERLIN

Торговый дом Канцелярские товары

Уют ХОЗ МАРКЕТ

Сотрудничество – это сострадание, любовь, поддержка, доброта и сила, которую мы приобретаем, когда делимся друг с другом и опираемся друг на друга!

Финансовый отчет

№ п/п	Источники финансирования	Сумма (руб.)
1	Учредитель - Религиозная организация Католический центр «Каритас Преображенской Епархии в Новосибирске»	20 568 032,29 руб.
2	Пожертвования физических и юридических лиц	2 097 738,08 руб.
3	Коммерческая деятельность (платные услуги, сдача в аренду помещений)	5 113 678,60 руб.
4	Субсидия Министерства труда и социального развития Омской области	939 143,03 руб.
5	Субсидия из федерального бюджета социально ориентированным некоммерческим организациям, ведущим деятельность в муниципальных образованиях, в наибольшей степени пострадавших в условиях ухудшения ситуации в результате распространения новой коронавирусной инфекции	345 384,00 руб.
	ИТОГО	**29 063 976,00 руб.**

Финансовый отчет

Caritas Omsk

№ п/п	Расходы по проектам	Сумма (руб.)
1	Консультация по социальным вопросам	1 387 589,83 руб.
2	Патронажная служба	1 990 600,13 руб.
3	Социально-медицинская служба для бездомных	2 269 978,65 руб.
4	Антитуберкулезная программа	1 304 326,26 руб.
5	Детский клуб «Страна радости»	4 024 027,95 руб.
6	Центр развития семьи «Мой малыш»	2 219 517,25 руб.
7	Социальная столовая	4 851 229,84 руб.
8	Проект «Корова»	2 812 472,08 руб.
9	Продовольственный отдел	2 022 662,40 руб.
10	Помощь остронуждающимся	469 784,63 руб.
11	Вещевой отдел	321 219,80 руб.
12	Прочие расходы (хозяйственные, административные, оргтехника, текущий ремонт и благоустройство территории и пр.)	2 673 284,11 руб.
	ИТОГО	**26 346 692,93 руб.**

Присоединяйтесь, вместе мы можем больше!

Контакты: г.Омск, ул.Звездова, 62/1

Тел. + 7 (3812) 567-888

caritas

https://vk.com/caritasomsk

https://sibcaritas.ru/ru/